CEYLAN

NO:69 * 50 KR. * 9.6.1970

İntikam Alevi

CEYLAN - Haftalık Mecmua-Sahibi ve Yazı İşleri Müdürü-Erdoğan EGELİ-İdare Yeri Cağaloğlu Tasvir Sok. 1/1-İstanbul - Tel: 26 50 50 - Basıldığı Yer:Ceylan Matbaası-Bu mecmuada çıkan resimli romanların neşir hakkı "Haber Ajansı" tarafından CEYLAN YAYINLARI MÜESSESESİ'ne verilmiştir

ALEVLERLE AYDINLANAN KULENİN İÇİNDE NEFRET, SAKSONYALI ŞARL'IN İŞKENCE EDİLMİŞ DÖĞÜLMÜŞ VÜCUDUNA FAZLADAN KUVVET VERİYORDU,
RUHUMU DİZE GETİREMİYECEKSİNİZ.
İPLERİNİ KOPARDI...
DELİCE PENCEREYE ATILAN ŞARL YANAN GÖZLERLERİNİ KARGA'NIN KÜÇÜMSEYEN YÜZÜNE ÇEVİRDİ..
KÜSTAH KÖPEK.
BUGÜN YAPTIKLARINIZ İÇİN HEPİNİZE LÂNET OLSUN. BİR GÜN İNTİKÂM ALEVİ HAYALET ORMANINDAN ÇIKACAK VE HEPİNİZ ÖLECEKSİNİZ
ÖLDÜ.. BATAKLIK AŞAĞILIK SAKSON VÜCUDUNA SAHİP OLABİLİR..
AAAHH!
FAKAT BU ATEŞLİ NEFRET ŞARL'I YAŞATTI. YETİM YEĞENİNİ SAKLADIĞI YERE SÜRÜNEREK DÖNDÜ.
AMCA! SANA NE YAPTILAR?
BENİ HAYALET HALİNE GETİRDİLER AMA SENİ YETİŞTİRECEK KADAR YAŞAYACAĞIM...
İKİ SENE ZARFINDA ŞARL ÇOCUĞA BÜTÜN BİLDİKLERİNİ ÖĞRETEREK SÖNEN HAYATINA SARILDI
BİR İP CAMBAZININ SIRLARINI SANA ÖĞRETTİM UNUTMA...
AFERİN. ŞİMDİ SİHİRBAZ MORLL'UN BÜYÜLÜ ATEŞİNİN SIRRINA VAKIF OLDUN...
ORMAN HAYVANLARIYLA NASIL KONUŞACAĞINI BİLİYORSUN..
DERKEN ŞARL'IN BAŞKA BİR ŞEY ÖĞRETEMİYECEĞİ GÜN GELDİ..
İNTİKAM ALEVİNİN HAYALETİN ORMANINDAN ÇIKACAĞINI SÖYLEMİŞTİN. O ALEV BEN OLACAĞIM CESUR ŞARL!
O GECE BARON CORBEAU VE KARA ŞÖVALYELERİ YEMEK YERLERKEN..
VAY CANINA! ATEŞLİ BİR OK.
FAKAT HER ZAMAN GÖRÜLEN CİNSTEN DEĞİL. BAKIN DUVARA NASIL ALEV YAYILIYOR..
İRİLEŞEN GÖZLERLE KARGANIN ŞÖVALYELERİ ALEVLERİN YAYILMASINI SEYRETTİLER...
ATEŞTEN BİR MESAJ! BUNU BİR İNSAN YAPAMAZ..
ŞARL'IN LANETİ
İNTİKAM HAYALETİNİN
HER BİRİNİZİ
ÇARGILAYACAĞIYDI
İNTİKAM GÜNÜ GELDİ
ORMANLAR HAKİMİ
DIŞARI BAKIN!
ŞATO PENCERELERİNİN DIŞINDA...
BU O OLMALI. BİZİ RAHATSIZ ETMEYE GELDİ İNTİKAM ALEVİ!

BU KARGA'NIN ŞATOSUNUN DUVARLARINA BAŞ KALDIRISINI ATEŞTEN HARFLERLE YAZAN İNTİKAM ALEVİ!

ŞATONUN İÇİNDE UÇAN OKUN YAZDIĞI ALEVDEN MESAJ HALA YANIYORDU.
BUDALALAR, SERSEMLER! BU PANAYIR HİLELERİNİN İÇİNİZE KORKU SALMASINA NASIL MÜSAADE EDERSİNİZ..

HİDDETTEN KÖPÜREN BARON CORBEAU ÖFKEYLE CÜCE HİZMETÇİSİNE SALDIRDI.
AHHHH! BU GECE ŞARAP DÖKÜLDÜ! YARINSA KANIMIZ! KANIMIZ!
CEHENNEM OL QUIGG. CANSIKICI SAYIKLAMALARINI KES. ATEŞTEN HARFLERİ SÖNDÜRMEDİM Mİ?
(DEVAMI VAR)

İntikam Alevi
SAKSON İNGİLTERESİ NORMAN İSTİLACILARI NIN DEMİR TOPUKLARI ALTINDA EZİLİYORDU. ZALİMLERİN EN MÜTHİŞİ SİYAH KIYAFETLİ KARGANIN ŞÖVALYELERİYDİ. ONLARI YÖNETEN ADINI PEK AZ KİŞİNİN FISILDAMAYA CESARET EDEBİLDİĞİ KARGA'NIN KENDİSİ BARON CORBEAU'YDU. FAKAT MAĞLUP İNGİLTERENİN KEŞİF SİSLERİNDEN İNTİKAM ATEŞLERİNİ YAKMAYA YEMİN ETMİŞ KORKUNÇ BİR ŞAHIS ÇIKTI
BARON KARALAR GİYİNMİŞ SÖVALYELERİNİ ŞATONUN AVLUSUNDA TOPLADI..
VE ŞİMDİ BARON CORBEAU'NUN GÜCÜNE KARŞI ÇIKMAYA CÜRET EDEN BU SAKSONU EZECEĞİZ! İLERİ!
ZIRHLI MİĞFERLER VE DEMİR KILIÇLAR NORMANLARA YENİDEN CESARET VERMİŞTİ..
KARGA'NIN ŞÖVALYELERİNE BAŞ KALDIRANLARA ÖLÜM!
ONU ÇEVİRDİĞİMİZ HALDE KIMILDAMAYAN SAHİCİ İNSAN OLUR MU?
YAVAŞ YAVAŞ KONUŞ SÖR BLAİSE, BARON CORBEAU DUYARSA DİLİNİ KOPARTIR!
NORMANLAR ÖFKELERİNİ SÖNDÜREN BATIL BİR KORKUYLA İSTEMEYE İSTEMEYE YAKLAŞTILAR..
BÜYÜCÜ GELMEMİZİ BEKLİYOR!
HİLELERİNDEN SAKININ!
HAREKETSİZ VÜCUDA İLK BARON CORBEAU KENDİSİ VARDI VE CANİ KILICINI KALDIRDI..
HİLELERİNİ ŞEYTAN ALSIN. ÖLECEK.. KARGA'NIN KILICIYLA!
KILIÇ VURAMADAN..
AAAHHH!
DÜŞMANLARININ ESRARENGİZ VÜCUDUNU BİR ALEV PERDESİ YUTARKEN NORMANLAR DEHŞET İÇİNDE KENDİLERİNİ YERE ATTILAR..
O ÖLÜMDÜR. İNTİKAM ALEVİ ADINA ÇOK UYGUN!
ACAİP ATEŞ BİR AN GÜRÜL GÜRÜL YANDI..SONRA BAŞLADIĞI GİBİ ÇABUCAK SÖNDÜ..
KIVILCIMLAR HAVAYA UÇUYOR..HAYALET KAYBOLDU!
FAKAT KORKARIM GENE DÖNÜP BİZİ RAHATSIZ EDECEK!
BARON CORBEAU ZIRHLI PARMAKLARINI YANMIŞ OTLARIN ÜSTÜNDE GEZDİRDİ VE KISILMIŞ GÖZLERLE BİR AVUÇ KÜLE BAKTI.
BANA KARŞI GELEN BU ADAM ÖKÜZ KAFALI BİR SAKSON UŞAĞI DEĞİL ZEKİ BECERİKLİ BİR DÜŞMAN. SERT VE HIZLI HAREKET ETMELİYİM!

ATLARA, HER BİRİNİZ AYRI BİR KASABAYA GİDECEKSİNİZ. KARGA'NIN TAKIMINA KARŞI GELEN BU ŞAHIS ETTEN KEMİKTEN BİR İNSANDIR. ONU ARAYIP BULUN!
KARA ŞÖVALYELERDEN BİRİ YAKINDAKİ FAKİR BİR KÖYE GİTTİ..
ALLAH BELÂNI VERSİN VELET. KILICIMIN AĞIRLIĞINI HİSSETMEK İSTER MİSİN?
AHH! MERHAMET EDİN EFENDİM!
DELİKANLI BİR KULÜBENİN KAPISINA ÇEKİLDİ..FAKAT GENÇ VE ZEKİ YÜZÜNDE CESUR GÖZLERİ PIRILDAMAKTAYDI..
BİR NORMANDAN MERHAMET DİLENMEK HOŞUMA GİTMİYOR!
DUR BAKAYIM AK SAKALLI..
KULÜBENİN ALTINDA GİZLİ BİR MAHZEN VARDI..
GÖLGELER DÜŞÜP İNTİKAM ALEVİ ORMANDA YANINCAYA KADAR. BENİ GÖREVİM İÇİN İYİ YETİŞTİRDİN CESUR ŞARL. VERDİĞİN DERSLERİN MEYVALARI BURADA GİZLİ ATÖLYEMDE EMİN BİR ŞEKİLDE SAKLI!
SOKAKTA BİR KORKU ÇIĞLIĞI GENÇ HAL'I MAHZENİN DUVARINDAKİ BİR PENCEREYE ÇEKTİ..
FAKAT DUR..BU GECEKİ İŞİM DAHA BİTMEMİŞE BENZER!
DİSSİZ MAHLUK. BANA KARŞI MI GELİYORSUN?
BÜTÜN GÜN ORMANDA ODUN TOPLAMAK İÇİN FIRSAT KOLLARSIN. BEŞ PARA ETMEZ HERİF..KENDİSİNE İNTİKAM ALEVİ DİYEN HAKKINDA BİR ŞEY BİLMELİSİN!
HİÇ BİR ŞEY BİLMİYORUM EFENDİM!
ŞİMDİ BASİT KÖY DELİKANLISI HAL, KENDİSİNİ NORMANLARIN AFETİ HALİNE GETİREN PELERİN VE KUKULETAYI TAKMIŞTI..
YALANCI. HİLEKAR BUNAK. ALEV'İN ŞİMDİ BİLE BU DÜŞKÜN KÖYÜNÜZE YAKIN OLDUĞUNA EMİNİM!
DOĞRU KONUŞTUN NORMAN!
NORMAN ATEŞTEN KIZGIN KÖMÜR TUTMAK İÇİN BİR MAŞA YAKALADI..
KURUMUŞ DİLİNİ ÇÖZECEĞİM PİS İHTİYAR YOKSA BENİM ADIM SÖR BLAİSE DE WORMS OLMASIN!
AAAHH! MERHAMET!
VAKTİNİ DOLDURDUN SÖR BLAİSE DE WORMS.İNTİKAM ALEVİ KARGA TAKIMINDAN TEKER TEKER İNTİKAM ALMAYA YEMİN ETTİ..İLK ÖLEN DE SEN OLACAKSIN!

BU KÖMÜRDE SİHİR VAR!
YILAN DİLLİ ALEV ŞÖVALYELERİN ÜZERLERİNE DOĞRU KIVRILARAK İLERLİYORDU..
İNTİKAM ALEVİ BU OLACAK!
TAHTA KULÜBENİN ARKASINDAKİ HAL, ŞÖVALYELERE GÜLÜYORDU..
SİHİRLİ KÖMÜR HA, GÜLEYİM. BİR TEL PARÇASI SİZİ KORKUTTU!

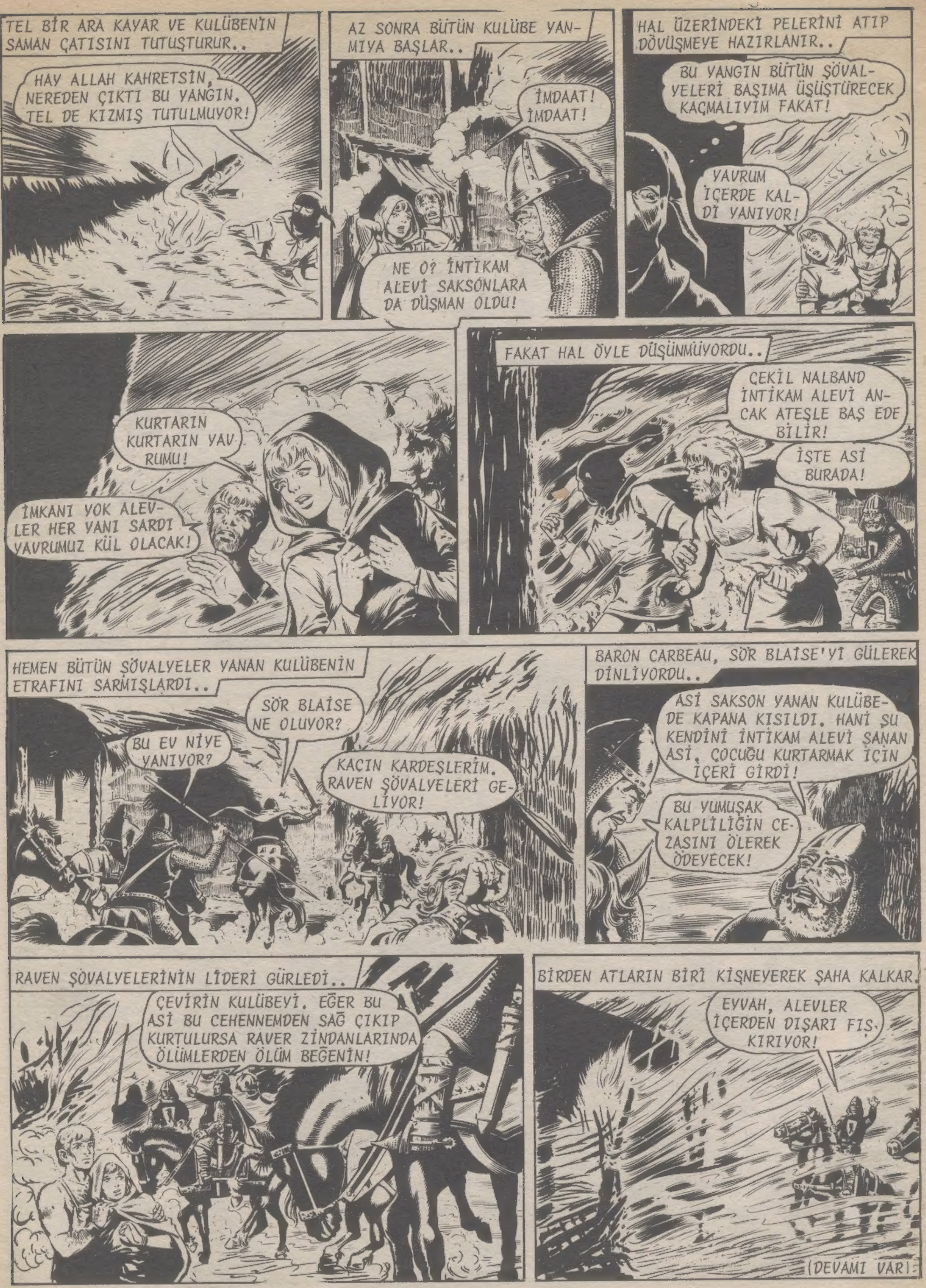
TEL BİR ARA KAYAR VE KULÜBENİN SAMAN ÇATISINI TUTUŞTURUR..
HAY ALLAH KAHRETSİN, NEREDEN ÇIKTI BU YANGIN. TEL DE KIZMIŞ TUTULMUYOR!
AZ SONRA BÜTÜN KULÜBE YANMIYA BAŞLAR..
İMDAAT! İMDAAT!
NE O? İNTİKAM ALEVİ SAKSONLARA DA DÜŞMAN OLDU!
HAL ÜZERİNDEKİ PELERİNİ ATIP DÖVÜŞMEYE HAZIRLANIR..
BU YANGIN BÜTÜN ŞÖVALYELERİ BAŞIMA ÜŞÜŞTÜRECEK KAÇMALIYIM FAKAT!
YAVRUM İÇERDE KALDİ YANIYOR!
KURTARIN KURTARIN YAVRUMU!
İMKANI YOK ALEVLER HER YANI SARDI YAVRUMUZ KÜL OLACAK!
FAKAT HAL ÖYLE DÜŞÜNMÜYORDU..
ÇEKİL NALBAND İNTİKAM ALEVİ ANCAK ATEŞLE BAŞ EDE BİLİR!
İŞTE ASİ BURADA!
HEMEN BÜTÜN ŞÖVALYELER YANAN KULÜBENİN ETRAFINI SARMIŞLARDI..
SÖR BLAİSE NE OLUYOR?
BU EV NİYE YANIYOR?
KAÇIN KARDEŞLERİM. RAVEN ŞÖVALYELERİ GELİYOR!
BARON CARBEAU, SÖR BLAİSE'Yİ GÜLEREK DİNLİYORDU..
ASİ SAKSON YANAN KULÜBEDE KAPANA KISILDI. HANİ ŞU KENDİNİ İNTİKAM ALEVİ SANAN ASİ, ÇOCUĞU KURTARMAK İÇİN İÇERİ GİRDİ!
BU YUMUŞAK KALPLİLİĞİN CEZASINI ÖLEREK ÖDEYECEK!
RAVEN ŞÖVALYELERİNİN LİDERİ GÜRLEDİ..
ÇEVİRİN KULÜBEYİ. EĞER BU ASİ BU CEHENNEMDEN SAĞ ÇIKIP KURTULURSA RAVER ZİNDANLARINDA ÖLÜMLERDEN ÖLÜM BEĞENİN!
BİRDEN ATLARIN BİRİ KİŞNEYEREK ŞAHA KALKAR.
EYVAH, ALEVLER İÇERDEN DIŞARI FIŞKIRIYOR!
(DEVAMI VAR)

İntikam Alevi

ÖNÜNDE BATAKLIK ARKANDA BARON CORBEAU'NUN KILICI VAR SAKSON KÖPEĞİ. ŞİMDİ ÖLECEKSİN!
ZANNETMEM NORMAN KÖPEĞİ!

PELERİN VE KUKULETAYLA ASIL KİŞİLİĞİNİ GİZLEMİŞ OLAN HAL EĞERİNDEN HAVAYA SIÇRADI..
ÖLÜM BU..

ŞİMDİ ÖLMÜŞ BULUNAN OYUNCULAR TRUPU MARİFETLERİNİ GENÇ HAL'E ÖĞRETMİŞLERDİ..
HOP!

BİR KERE SALLANIP HIZ ALDIKTAN SONRA PELERİNLİ ŞAHIS BATAKLIĞA ATLADI..
HIH! ŞEYTAN DEĞİL ETTEN KEMİKTEN BİR İNSAN. ATLARINIZDAN İNİN, ONU YAYA OLARAK YAKALIYACAĞIZ!
ŞEYTAN GİBİ ÇEVİK!
KARA ŞOVALYELERİ İLERLEMEYE CESARET EDEMEYİNCE BARON CORBEAU ÖFKEYLE DİŞLERİNİ GICIRDATTI..
NE? BATAKLIĞA BATMAKTAN MI KORKUYORSUNUZ KORKAKLAR? AVINIZI RAHATÇA KOŞTUĞU YERDE TAKİP EDEBİLİRSİNİZ!
SÖR BLAİSE DE WORMS İNTİKAM DOLU BİR ÖFKEYLE İLERİ ATILDI..
YERDEN GÖĞE KADAR HAKLISIN BARON..BU SAKSON KÖPEĞİNİN ŞEREFİME SÜRDÜĞÜ LEKEYİ SADECE KANI TEMİZLER!
ŞİŞKO SÖVALYE DAHA ÖNCE KENDİSİNİ KÜÇÜK DÜŞÜREN ADAMIN ARKASINA DÜŞTÜ..
İYİ! ŞİŞKO SÖR BLAİSE PEŞİME DÜŞTÜ!
YEMİN EDERİM Kİ BU DA BİR BÜYÜ. ONUN AYAKLARI YERE DEĞMİYOR BİLE..HALBUKİ BEN DİZLERİME KADAR ÇAMURA BATTIM.
İNSANÜSTÜ BİR HAFİFLİK VE KOLAYLIKLA PELERİNLİ ŞAHIS TEHLİKELİ BATAKLIKTA İLERLEMEYE DEVAM ETTİ..
SONRA..
HAH! TESLİM OLUYOR. ÖL KÖPEK!
KILICIN KAFİ DERECE DE KAN DÖKTÜ SÖR BLAİSE ÖLMEYE HAZIRLAN!
PELERİNLİ ŞAHSIN PARMAKLARININ UCUNDAN PARLAK BİR IŞIK SAÇILDI.
AAAGH!
..VE IŞIK KAYBOLDUĞU ZAMAN..
IŞIK HALA GÖZLERİMDE PARLIYOR..HİÇ BİR ŞEY GÖREMİYORUM!
GÖRECEK BİR ŞEY YOK..BÜYÜCÜ KAYBOLDU!
ARTIK ŞİŞKO SÖR BLAİSE KORKU, İSTEDİĞİNİ YAPAMAMA VE HİDDETLE YARI ÇILGIN BİR HALDEYDİ..
İHTİYATLI OL SÖR BLAİSE..BU DA SİHİRBAZIN HİLELERİNDEN BİRİ OLMASIN!
BAK ORADA! BİR ALEV PARLIYOR . BENİ ÇAĞIRIYOR!
KÜKREYİP BAĞIRARAK SÖR BLAİSE BATAKLIĞIN ÜSTÜNDE KAYAN ESRARENGİZ IŞIĞI TAKİBE BAŞLADI..
HAYIR. BANA DAHA FAZLA IZDIRAP ÇEKTİREMİYECEK. SENİ MAHVEDECEĞİM İNTİKAM ALEVİ..

BİRDEN SİSİN İÇİNDEN SERT BİR SES DUYULDU..
SÖR BLAISE DE WORMS AKİBETİNİN SESİNİ DİNLE. ATEŞTEN HARFLERLE İNTİKAM HAYALETİNİN KARGA'NIN TAKIMINI TEKER TEKER CEZALANDIRACAĞI YAZILMIŞTI!
ALEV KIVILCIMI KARGA ŞÖVALYESİNİ BATAKLIĞIN EN TEHLİKELİ KISMINA ÇEKMİŞTİ..
SÖR BLAISE.. İLK SEN ÖLECEKSİN!
GAAARGH!
AĞIR ZIRHI VE ŞİŞMAN VÜCUDU SÖR BLAISE'NİN GİTTİKÇE DAHA DERİNE GÖMÜLMESİNE SEBEB OLDU..
III, UUUGG...
BATAKLIGIN SEDECE KARGA MARKASI İŞLENMİŞ BİR ELDİVEN KALDI.
HADİ..BU UĞURSUZ YERDEN GİDELİM!
İNTİKAMIN ALINACAKTIR SÖR BLAISE. BUNU YAPAN İSTER İNSAN OLSUN İSTER HAYALET BARON CORBEAU'NUN MERHAMETSİZ ELLERİNDEN CEZASINI ÇEKECEKTİR
GENÇ HAL BU SIRADA BİR SÖĞÜDÜN ARKASINA GİZLENMİŞTİ..IŞIK SÖR BLAISE'İ ŞAŞKINA ÇEVİRDİĞİ ESNADA MÜTHİŞ BİR HIZLA ORAYA SIÇRAMIŞTI..
TEHDİT ETTİĞİN BİR İNSANDIR ZALİM NORMAN. ONU ASLA TUZAĞA DÜŞÜREMİYECEKSİN!
BENİ BATAKLIĞIN ÜSTÜNDE BÜYÜ SAYESİNDE YÜRÜDÜM SANDINIZ HA? ÖYLEYSE DAHA ÖNCE ÇAMURUN İKİ SANTİM ALTINA GERMİŞ OLDUĞUM BU İPİ KALDIRAYIM DA BU HİLENİN İÇ YÜZÜNÜ ÖĞRENEMEYİN!
O GECE KARGANIN ŞATOSUNUN ALTINDA AT NALLARININ SESİ DUYULUNCA KÖLELER TOPLANIP FISILDAŞMAYA BAŞLADILAR..
KARGANIN ŞÖVALYELERİ AVLARINI YAKALIYAMADAN DÖNÜYORLAR!
BAK HEM DE ONBİR KİŞİ KALMIŞLAR!
BARON CORBEAU VE KARALAR GİYMİŞ ŞÖVALYELERİ GECENİN GEÇ SAATLERİNE KADAR İNTİKAM PLANLARI KURDULAR..
İNTİKAM ALMAK İÇİN YEMİN ETTİN AMA ONU NASIL BULACAĞIZ?
ANLATACAĞIM GERİ ZEKALI. ONU ARAYACAK DEĞİLİZ!
HAYIR ŞİMDİ AÇIKLIYACAĞIM KURNAZ BİR PLANLA İNTİKAM ALEVİ DENEN ŞAHSI BURAYA KARARGAHIMIZA GETİRTECEĞİZ!
DEVAMI VAR

CEYLAN

NO:72 * 50 KR. * 30.6.1970

İntikam Alevi

CEYLAN - Haftalık Mecmua-Sahibi ve Yazı İşleri Müdürü-Erdoğan EGELİ-İdare Yeri Cağaloğlu Tasvir Sok. 1/1-İstanbul - Tel: 26 50 50 - Basıldığı Yer:Ceylan Matbaası-Bu mecmuada çıkan resimli romanların neşir hakkı "Haber Ajansı" tarafından CEYLAN YAYINLARI MÜESSESESİ'ne verilmiştir.

ATEŞTEN HARFLERLE DUVARA YAZIYOR!
KARGA TİTRESİN
CÜCE QUIGG KÖYDE KALMIŞ CASUSLUK YAPIYORDU...
KORKMA GARETH. ALEV OĞLUNU ŞATODAN KURTARACAK!
KARGA TİTRESİN İNTİKAM ALEVİ
BARONA HABER VERMELİYİM!
ALEV
QUIGG KÖPRÜDEN GEÇERKEN ŞATO KARANLIKLARA GÖMÜLMÜŞTÜ..
VAY CANINA. NÖBETÇİLER HORLUYOR HERHALDE. KARŞIMA KİMSE ÇIKMADI!
FAKAT ŞATONUN KULESİNDE KESKİN GÖZLER CÜCEYİ SEYRETMEYTEYDİ..
KAMBUR BUDALA. NÖBETÇİLERİM BU SAKSON KÖPEĞİNİN ŞATOYA KOLAYCA GİRMESİ İÇİN EMİR ALDILAR.
GELİYOR BARON. İNTİKAM ALEVİ GELİYOR!
İKİ SAAT SONRA GECE YARISI OLDUĞUNDA KARANLIKTAN BİR OK ŞATONUN DOĞU KULESİNİN PENCERESİNE UÇTU..
PHSSSSSS!
VAY CANINA!
ZALİM SÖR GEOFFRY FAUCON KULEDE NÖBET TUTUYORDU..
BİR OK..UCUNDA BİR İP VAR..
THWOK!
APTAL APTAL DURACAGINA GİT BARONU ÇAĞIR!
KÖYLÜ ÇOCUK İŞKENCE ODASINDA ZİNCİRLENMİŞ KORKUDAN TİTRİYORDU..
DEMİRLERİ ISIT CELLAT. GECE BİTMEDEN SANA İKİNCİ BİR KURBAN GETİRECEĞİZ!
EFENDİMİZ. DOĞU KULESİNE KARANLIKTAN BİR OK ATILDI!
BARON CORBEAU ŞEVKLE DOĞU KULESİNE KOŞTU..
AHA! PLANIM MUVAFFAK OLDU DEĞİL Mİ SÖR GEOFFRY! SİNEK AĞA DÜŞÜYOR!
SİNEK DEĞİL SOKUNCA ÖLDÜREN BİR EŞEK ARISI BARON!
İP TİTRİYOR..ASİ SAKSON KULEYE TIRMANIYOR..AZ SONRA İNTİKAM ALEVİ BARON CORBEAU'NUN ELİNE DÜŞECEK..
(DEVAMI VAR)

İntikam Alevi

BARON CORBEAU BİR KAÇ DAKİKA ÖNCE KARANLIKTAN GELEN OKU TUTTU..
İNTİKAM ALEVİ İNTİKAM ALMAYA GELİYOR!
BUDALA. YANAN SADECE İP. BU AŞAĞILIK BİR HİLE!
BİRDEN OK ALEV ALIP YANMAYA BAŞLADI..
PFFT!
GAAAGH!
BARONUN ŞÖVALYELERİNDEN BİRİ BATIL İTİKATLARA İNANAN ASKERLERİ TOPARLADI..
BU İNTİKAM ALEVİ. BARON'UN EVİNE DEHŞET SAÇMAYA GELİYOR!
SERSEMLER. KUŞ BEYİNLİLER. KULEYE GİDİP BU ŞEYTANDAN SOĞUK ÇELİKLE KURTULUN!
ŞATONUN İŞKENCE ODASINDA..
BAĞRIŞMALARI DUYUYOR MUSUNUZ ARKADAŞLAR. AŞİYİ DOĞU KULESİNDE YAKALAMIŞLAR!
ORAYA GİDELİM!
BEN SAKSON VELEDİNİ GÖZ ALTINDA BULUNDURMAK İÇİN BURADA KALACAĞIM!
O SIRADA PELERİNLİ KUKULETALI BİRİ YARATTIĞI KARIŞIKTAN FAYDALANARAK GÖRÜNMEDEN SURLARA TIRMANDI..
DOĞU KULESİNE GİDİN!
AŞİYE ÖLÜM..
KOŞUN BAKALIM APTALLAR. YANICI BİR MADDEYE BULAYIP TUTUŞTURDUĞUM İP SAYESİNDE DİKKATİNİZİ BAŞKA TARAFA ÇEKTİM.
İNTİKAM ALEVİ HEDEFİNE ULAŞTI..
ÇOK ŞÜKÜR. ÇOCUK SAPASAĞLAM. İŞKENCE ODASI DA BOŞ..
BAĞLI KÖYLÜ ÇOCUĞU TEHLİKEYİ GÖRDÜ..
DİKKAT ALEV. CELLAT SENİ BEKLİYOR!
ÖYLE Mİ?
HAL PELERİNİNİN KIVRIMLARINDAN BİR HANCER ÇIKARDI..
HIH! O KÜÇÜK SİLAH SENİ ÖLÜMDEN KURTARAMAZ!
GÖRÜRÜZ KARA MASKE!
AYYYY! HANCER ALEV ALMIŞ GİBİ PARLIYOR!

ARTIK ZAVALLI KURBANLARA İŞKENCE EDEMİYECEKSİN CELLÂT. ŞİMDİ ÇOCUĞU ÇÖZELİM!
GAAARGH!
BARON CARBEAU SAŞKIN ASKERLERE BAĞIRIYORDU.
KALINKAFALILAR. SAKSON KÖPEĞİ SİZİ ALDATTI. SİZ KOYUN GİBİ DOĞU KULESİNE DOLUŞURKEN O SERBESTCE ŞATODA DOLAŞIYOR!
YERLERİNİZE ASKERLER. ASİ KAÇMAMALI!
HAL VE KURTAR MAYA GELDİĞİ ÇOCUK İÇİN AZ VAKİT KALMIŞTI..
ALLAH KAHRETSİN. KELEPÇELERİN KİLİDİ AÇILMIYOR. ZİNCİRLERİNİ PARÇALAMALIYIM!
AMA ONLAR DEMİR!
İNTİKAM ÂLEVİ BİR ÇOK HAYRET VERİCİ HÜNERLER ÖĞRENMİŞTİ..
KRAAK!
GÜÇLÜ CARNAKIN ADELELERİ DEMİRDEN DAHA KUVVETLİYDİ..HAAH! VE BANA MARİFETİNİ ÖĞRETTİ!
FAKAT PENCEREDEN BAKTIKLARINDA..
EĞER SAKSON ŞEYTANI İŞKENCE ODASINDAYSA ORADAN CANLI ÇIKAMIYACAK!
HEYHAT..KAPANA KISILDIK!
EVET KAÇMAYA KALKARSAK NORMANLAR BİZİ YAKALAR. ONUN İÇİN BURADA BİR YERE GİZLENİP FIRSAT KOLLAMALIYIZ!
KISA ŞEKİLSİZ BİR GÖLGE HAL'E GÖRÜNMEDEN GİZLİCE İŞKENCE ODASINA SÜZÜLMÜŞTÜ..
İŞTE ŞURAYA SAKLANABİLİRİZ!
NASIL OLUR? O BİR İŞKENCE ALETİ!
İNTİKAM ÂLEVİ TEHLİKELİ BİR SAKLANMA YERİ SEÇMİŞTİ..
ALLAHIM. KAPI ÜSTÜMÜZE KAPANIRSA FECİ ŞEKİLDE ÖLÜRÜZ!
FAKAT BİZİ BURADA ARAMAK KİMSENİN AKLINA GELMEZ. KAPIYI KİM KAPATACAK Kİ..
BEN KAPATACAĞIM SAKSON ŞEYTANI..BEN CÜCE QUİGG!
DEVAMI VAR

CEYLAN

NO:74 * 50 KR. * 14.7.1970

İntikam Alevi

CEYLAN - Haftalık Mecmua-Sahibi ve Yazı İşleri Müdürü-Erdoğan EGELİ-İdare Yeri Cağaloğlu Tasvir Sok. 1/1-İstanbul - Tel: 26 50 50 - Basıldığı Yer:Ceylan Matbaası-Bu mecmuada çıkan resimli romanların neşir hakkı "Haber Ajansı" tarafından CEYLAN YAYINLARI MÜESSESESİ'ne verilmiştir.

KULENİN İÇİNDE KARGA ŞÖVALYELERİNİN ATMACA VE ÇAYLAKLARI BAĞLI VE GÖZLERİ MASKELERLE KAPALI HALDE TÜNEMİŞLERDİ..
ŞATONUN KUŞ KÜMESİNDEYİZ..İNŞALLAH YARALARIMI TEDAVİ EDİNCE YE KADAR BURAYA KİMSE GİRMEZ!
BİR KAÇ DAKİKA SONRA..
APTALLAR SERSEMLER. SAKSON KÖPEĞİNİ GENE ELİNİZDEN KAÇIRDINIZ!
BELKİ KAN KOKUSUYLA BİR ATMACAYI ARKASINA TAKABİLİRİZ!
SÖR GEOFFRY FAUCON KAÇAKLARIN GİZLENMEKTE OLDUĞU KULEYE TIRMANDI..
HADİ ÖFKE. BİR İNSAN AVI İÇİN SANA İHTİYACIMIZ VAR!
KORKMA EMİ!
YUFKA YÜREKLİ ÇOCUK NORMANIN ZALİMLİĞİNİ İTİRAZ ETMEDEN SEYREDEMEDİ..
HIH! BENİ GAGALARSIN HA PİS TAVŞAN AVCISI. SENİN BOYNUNU KIRACAĞIM!
HAYIR. ONA DOKUNMA!
VAY VAY! DEMEK ALEV BURAYA GİZLENMİŞ!
AH, EVVAH SENİ ELE VERDİM!
ZARAR YOK ÇOCUĞUM. MORLL'UN SİHİRLİ İLAÇLARI YARALARIMI TEDAVİ EDİP YERİNE GETİRDİ. ŞİMDİ ALEV YÜZ NORMANA BEDELDİR YİNE!
BARON! ASKERLER! BURADA!
SAKSON ASİSİ KUŞHANEDE SAKLANIYOR!
ÖYLE Mİ? KAPIYI ÜSTÜNE KİTLE. KULEYİ KUŞATIN ASKERLER!
ŞÖVALYENİN HEYECANLI BAĞIRIŞLARI BARON CORBEAU'YLA ARKADAŞLARINI ORAYA ÇEKTİ..
HAH! BU SEFER HİÇ BİR HİLE KÖPEĞİ KURTARAMAZ. KULE HER TARAFTAN SARILDI KAÇAMAZ!
KÖTÜ BARON ÇILGINCA BİR NEŞE İÇİNDEYDİ..
BU DAKİKAYI ÇOK BEKLEDİM. ZIRHLI ELİM BANA KARŞI GELMEYE CÜRET EDEN KÖPEĞİ YAKALAYIP EZECEKTİR!
KULENİN İÇİNDE..
CESARET DELİKANLI. BİR İP BİR ATMACA VE ATALARIMIN BANA MİRAS BIRAKTIĞI HÜNERLERLE İNTİKAM ALEVİNİN HAYRET VERİCİ MARİFETLERİNDEN BİRİ DAHA İÇİN SAHNE HAZIRDIR!
(DEVAMI VAR)

İntikam Alevi
SAKSON İNGİLTERESİ NORMANLARIN ELİNDE İNLİYORDU. FAKAT İSTİLACILARA BAŞ KALDIRAN ESRARENGİZ BİR ASİ ORTAYA ÇIKTI. BU İNTİKAM ALEVİ DİYE TANINAN HAL İSMİNDE GENÇ BİR SAKSON'DU VE ÖĞRENMİŞ OLDUĞU SİHİRBAZLIK HÜNERLERİNİ NORMAN LORDLARININ EN ZALİMİ OLAN BARON CORBEAU VE ONUN KARGA ŞÖVALYELERİNDEN İNTİKAM ALMAK İÇİN KULLANIYORDU. ALEV BARON'UN ŞATOSUNUN İŞKENCE ODASINDAN KÖYLÜ BİR ÇOCUĞU KURTARMIŞ FAKAT SAKLANDIĞI KULE NORMANLAR TARAFINDAN SARILINCA ZOR DURUMDA KALMIŞTI..
BENİ İŞKENCE ODASINDA ÖLMEYE BIRAKMALIYDIN KURTARICIM. ŞİMDİ İKİMİZDE MAHVOLDUK!
ÖYLE ÇOCUĞUM, KARGA TAKIMI ÖLDÜRMEK İÇİN TOPLANIYORLAR!
NORMANIN ZALİM GÖZLERİNDE ZAFER KIVILCIMLARI PARLADI..
BARON CORBEAU SENDEN İNTİKAM ALINCA RÜZGARDAKİ BİR MUM GİBİ SÖNECEKSİN!
NORMANLAR KULEYİ SARDILAR, KURTARICIM. HİÇ BİR KAÇIŞ YOLU YOK!
YERDEN YOK ÇOCUĞUM..FAKAT KARGANIN ŞÖVALYELERİ BİLE HAVAYI KUŞA TAMAZLAR!

HAL KOLUNU KALDIRARAK KUDRETLİ KUŞU BURÇLARDAN DIŞARI UÇURDU..
ATMACA UÇUYOR, KURTARICIM AMA BİZİM KANATLARIMIZ YOK Kİ..
SABIRLI OL ÇOCUĞUM VE ALEV'İN SİHİR KUDRETİNE ŞAHİT OL!
VAY CANINA, BU ATMACAM ÖFKE!
İÇ KULEDEN DOĞU KULESİNE UÇUYOR SÖR GEOFFRY!
HAH, SAKSON ASİSİNİN DE UÇABİLMEYİ İSTEDİĞİNDEN EMİNİM!
PELERİNLİ ASİ BURÇLARA TIRMANDI VE KORKU İÇİNDEKİ ÇOCUĞA ELİNİ UZATTI..
KURTARICIM.. BURÇLARDAN ATLAMIYACAKSINIZ HERHALDE!
HAYIR ÇOCUĞUM, BANA GÜVEN. HMM ATMACA DOĞU KULESİNE VARDI. HADİ YAVRUM BANA İYİCE TUTUN!
ATMACAYI TAKİP ETME ZAMANIMIZ GELDİ!
AŞAĞI AVLUDAKİ NORMANLAR AĞIZLARI BİR KARIŞ AÇIK BU OLAĞANÜSTÜ HADİSEYİ SEYREDİYORLARDI..
BAKIN! İNTİKAM ALEVİ KULEDEN DIŞARI ÇIKTI!
HAVADA YÜRÜYOR!
ALLAHIM! BU BİR HAYALET
BOŞLUKTA YÜRÜYEN ÖLÜMLÜ BİR İNSAN OLAMAZ!
BEN BARON CORBEAU BİLE ŞÜPHE ETMEYE BAŞLADIM!
PELERİNLİ ŞAHIS EMİN ADIMLARLA KORKUDAN TİTREYEN NORMANLARIN BAŞLARI ÜSTÜNDE KARANLIK BOŞLUKTA İLERLEDİ..
LANET OLASI ASİ ŞATONUN DIŞ DUVARI OLAN DOĞU KULESİNE GİDİYOR. KURTULACAK!
KÖYLÜ ÇOCUK ŞAŞKIN BİR ŞEKİLDE ESRARENGİZ KURTARICISINA SARILDI..
NUMARA MI LORDUM? SİHİR DEMEK DAHA DOĞRU OLUR!
FAKAT DOĞU KULESİNİN BURÇLARINA VARIP KULLANDIĞI SİYAH İPLERİ TOPLAYAN HAL GÜLÜMSÜYORDU..
SIRRIMI SAKLA ÖFKE. İP CAMBAZI WILL'İN ÖĞRETTİĞİ GİBİ YÜRÜYEBİLMEM İÇİN PENÇELERİNE BAĞLI BİR İPİ BURAYA UÇUP BURCUN ETRAFINA GEÇİRDİĞİNİ KİMSE BİLMEMELİ!

BARON CORBEAU AVLUDA BARBAR BAĞIRIYORDU..
KORKAK BUDALALAR! LANET OLASI SAKSON KAÇARKEN BURADA TİTREŞİYORSUNUZ!
SÖR GEOFFRY FAUCON ATMACASINI YAKALAMAYA DOĞU KULESİNE GİTTİ BİLE LORDUM.
İRİ YARI ŞÖVALYE HAL'IN BOŞLUKTAKİ HAYRET VERİCİ YÜRÜYÜŞÜNÜ GÖRMEMİŞTİ..
HEY ÖFKE. PİS TAVŞAN AVCISI NEREDESİN? BU HAREKETİN İÇİN BOYNUNU SIKACAĞIM!
SÖR GEOFFRY KULEYE FIRLADI..
ALLAH KAHRETSİN. SÖR GEOFFRY'NİN ATMACASINI ÇALMAYA CÜRET EDEN SERSERİ SEN DE KİM OLUYORSUN?
ARKANA BAK KURTARICIM..
AAAH! OLAMAZ.. BU İNTİKAM ALEVİ ONU BURAYA HAVADAKİ ŞEYTANLAR TAŞIMIŞ OLMALI!
ŞÖVALYE YÜKSEK KULENİN UCUNDA SALLANDI.
BU BİR BÜYÜ. AMA MUVAZENEMİ BULAYIM KILICIMLA SİHİRBAZI İKİYE BÖLECEĞİM!
ŞİMDİ ÖFKE! SÖR GEOFFRY İÇİN ÖLÜM ÇANLARI ÇALIYOR!
DEHŞET İÇİNDEKİ SÖR GEOFFRY'NIN YÜZÜNE VAHŞİ KANATLAR ÇARPTI VE ONU ALÇAK DUVARDAN DIŞARI YUVARLADI..
AAAH!
EEEEEGH!
BAKIN SÖR GEOFFRY KULEDEN KAFA ÜSTÜNE DÜŞÜYOR!
PARÇALANMIŞ VÜCUDUN YATTIĞI ŞATONUN AVLUSUNDA KULEDEN CİDDİ BİR SES ÇINLADI..
ZAYIFI EZEN KARGA ŞÖVALYELERİNİ İKİNCİSİ DE BÖYLECE ÖLDÜ.
İNTİKAM ALEVİ GENE İNTİKAM ALDI...
(DEVAMI VAR)

CEYLAN

NO:76 * 50 KR. * 28.7.1970

İntikam Alevi

CEYLAN - Haftalık Mecmua-Sahibi ve Yazı İşleri Müdürü-Erdoğan EGELİ-İdare Yeri Cağaloğlu Tasvir Sok. 1/1-İstanbul - Tel: 26 50 30 - Basıldığı Yer:Ceylan Matbaası-Bu mecmuada çıkan resimli romanların neşir hakkı "Haber Ajansı" tarafından CEYLAN YAYINLARI MÜESSESESİ'ne verilmiştir.

VE İNTİKAM ALEVİ HERBİRİMİZDEN İNTİKAM ALMAYA YEMİNLİ!
FAKAT TOPLANTIMIZDA İKİ BOŞ İSKEMLE VAR..
BUNDAN SONRA KİM ÖLECEK ACABA?
SÖR GEOFFRY'NIN ÖLÜMÜ ŞÖVALYELERİMİ SARSTI. BAŞIMIZA BELA OLAN SAKSON ASİSİNİ UNUTTURMAK İÇİN BİR SPOR GÖSTERİSİ YAPTIRMALIYIM!
ÜÇ GÜN SONRA ŞATONUN ETEĞİNDEKİ DÜELLO SAHASI GÜLÜP EĞLENEN BİR KALABALIKLA DOLMUŞTU..
YAŞASIN BARON CORBEAU VE KAHRAMAN KARGA ŞÖVALYELERİ..
TURNUVA BAŞLASIN!
KENERA ÇEKİLİN OYUNLARI SÖR BORIS BLAGUARDE AÇACAK!
BARON CORBEAU GÖSTERİLERİ MEMNUNİYETLE SEYREDİYORDU..
PLANLARIM BAŞARILI. ŞÖVALYELERİM NEŞELİ. GÜN IŞIĞINDA KORKULARINI UNUTUYORLAR!
KORKULUĞA ORTASINDAN VUR SÖR BORİS YOKSA SALLANIP SANA ÇARPAR!
GELİYORUM BOYALI BEYİNSİZ!
FAKAT ŞÖVALYE MIZRAĞINI KORKULUĞA UZATIRKEN BOYALI KAFASI ÖBÜR TARAFA DÖNDÜ.
OF!
KORKULUK YANDAN VURULURSA OTOMATİK OLARAK DÖNEREK YANLIŞ VURUŞU TAHTA KILICIYLA CEZALANDIRIRACAK ŞEKİLDE YAPILMIŞTI..
GAAAR!
KORKULUĞUN KAFASINI ÇEVİRİP MIZRAĞIMDAN SAKINDIĞINI YEMİN EDERİM!
HA. HA!
BECERİKSİZLİĞİNİ ÖRTMEK İÇİN MARTAVALLAR UYDURMA SÖR BORİS!
KARGA ŞÖVALYELERİM GENE NEŞEYLE GÜLÜYORLAR. HOROZLARIN ÖTÜŞÜNDEN SONRA İNTİKAM ALEVİNİN TEHDİTLERİ KAYBOLUYOR. GÜNEŞTE BİZE SALDIRAMAZ!
FAKAT KORKULUĞUN YÜZÜNDE BİR GÜLÜMSEME BELİRİR..
(DEVAMI VAR)